ИНДИВИДУАЛЬНЫЙ ПРЕДПРИНИМАТЕЛЬ
ВЛАСОВ АЛЕКСАНДР ВИКТОРОВИЧ
ИНН 661901271073 ОГРНИП 307661927500028
623300 СВЕРДЛОВСКАЯ ОБЛАСТЬ
Г. КРАСНОУФИМСК УЛ. СОВЕТСКАЯ 14А, ОФ. 5
ТЕЛ. (34394)5-18-83 , (343)318-31-71
E-MAIL: URAL-GEO@MAIL.RU САЙТ: URAL-GEO.RU

Лицензионное обеспечение
Членство в саморегулируемой организации «Ассоциация Инженерные изыскания в строительстве» («АИИС»), регистрационный номер в государственном реестре саморегулируемых организаций № 01-И-№026-ИП-2.

Проект межевания территории линейного объекта: «Строительство ВЛИ-0,4 кВ от РУ-0,4 кВ ТП-7430, до границ земельного участка заявителя (электроснабжение хозяйственной постройки, находящейся по адресу: Свердловская область, Каменский р-н, вблизи с. Окулово, кадастровый номер земельного участка: 66:12:6929001:33) (0,6 км, 1 шт)»

ПРОЕКТ МЕЖЕВАНИЯ ТЕРРИТОРИИ

ТОМ 1

Директор **Власов А.В.**

г. Красноуфимск
2022 г.

Взам. инв. №
Подп. и дата
Инв.№подл.

Содержание

Содержание 2

Пояснительная записка 3

1 Введение 3

2 Проектное решение 4

2.1. Общие сведения 4

2.2 ведомость координат характерных точек границ образуемой части земельного участка 6

3 Сведения о лесных участках 7

4 Заключение 9

Приложение А Свидетельство СРО 10

Приложение Б Квалификационный аттестат кадастрового инженера 11

Приложение В Акт натурного технического обследования №7 от 09.03.2022 г. 12

Приложение Г Ведомость материально-денежной оценки лесосеки от 09.03.2022 г. 15

Приложение Д Выписка из ЕГРН № КУВИ-002/2021-37025972 от 12.04.2021 г. 16

Список таблиц

Таблица 2.1 Основные показатели образуемого земельного участка. 6

Таблица 2.2 Ведомость координат характерных точек границ образуемого земельного участка. 8

Таблица 3.1 Характеристика лесного участка. 9

Таблица 3.2 Таксационное описание участка 10

Графические материалы

Чертёж межевания территории, М 1:1500

Согласовано

Взам. инв. №

Подп. и дата

Инв.№подл.

Изм.	Кол.уч	Лист	№Док.	Подп.	Дата	Строительство ВЛИ-0,4 кВ от РУ-0,4 кВ ТП-74.30, до границ земельного участка заявителя (электроснабжение хозяйственной постройки, находящейся по адресу: Свердловская область, Каменский р-н, вблизи с. Окулово, кадастровый номер земельного участка: 66:12:6929001:33) (0,6 км, 1 оп)		
Директор		Власов А.В.			04.22	Пояснительная записка Проект межевания территории	Стадия	Лист	Листов
								2	27
Разработал		Рукина К.А.			04.22		ИП «Власов А.В.»		

Пояснительная записка

1 Введение

Проект межевания территории линейного объекта «Строительство ВЛИ-0,4 кВ от РУ-0,4 кВ ТП-7430, до границ земельного участка заявителя (электроснабжение хозяйственной постройки, находящейся по адресу: Свердловская область, Каменский р-н, вблизи с. Окулово, кадастровый номер земельного участка: 66:12:6929001:33) (0,6 км, 1 шт)» разрабатывается в целях определения местоположения образуемой части земельного участка в границах земель лесного фонда и установления правового регулирования части земельного участка.

Задачей подготовки проекта является координирование и формирование части земельного участка, расположенного в границах лесного фонда, под строительство и эксплуатацию части объекта электроснабжения с наименованием «Строительство ВЛИ-0,4 кВ от РУ-0,4 кВ ТП-7430, до границ земельного участка заявителя (электроснабжение хозяйственной постройки, находящейся по адресу: Свердловская область, Каменский р-н, вблизи с. Окулово, кадастровый номер земельного участка: 66:12:6929001:33) (0,6 км, 1 шт)», обеспечивающей полноценную реализацию прав, включая возможность долгосрочного использования в соответствии с назначением и эксплуатационными качествами.

Проект межевания территории выполнен на основании:

1. Топографо-геодезической съёмки от апреля 2021 г.;
2. Проектной документации «Строительство ВЛИ-0,4 кВ от РУ-0,4 кВ ТП-7430, до границ земельного участка заявителя (электроснабжение хозяйственной постройки, находящейся по адресу: Свердловская область, Каменский р-н, вблизи с. Окулово, кадастровый номер земельного участка: 66:12:6929001:33) (0,6 км, 1 шт)» № ПКСК-51-ПИР-03626-04.21-ЭВ от 01.04.2021 г.;
3. Карты-схемы распределения лесов по целевому назначению, расположения особо охраняемых природных территорий;
4. Выписки из ЕГРН № КУВИ-002/2021-37025972 от 12.04.2021 г.
5. Акта натурно-технического обследования лесного участка №7 от 09.03.2022 г.
6. Ведомости материально-денежной оценки лесосеки от 09.03.2022 г.

Картографический материал выполнен в Системе координат местная (МСК-66).

Основные решения по формированию части земельного участка приняты в соответствии с земельным и градостроительным законодательством.

2 Проектное решение

2.1. Общие сведения

На основании ст. 43 Градостроительного кодекса РФ подготовка проекта межевания территории осуществляется в целях определения местоположения границ образуемой части земельного участка в границах земель лесного фонда.

Проект межевания территории предусматривает образование части земельного участка в границах земель лесного фонда под строительство и эксплуатацию части объекта электроснабжения с наименованием «Строительство ВЛИ-0,4 кВ от РУ-0,4 кВ ТП-7430, до границ земельного участка заявителя (электроснабжение хозяйственной постройки, находящейся по адресу: Свердловская область, Каменский р-н, вблизи с. Окулово, кадастровый номер земельного участка: 66:12:6929001:33) (0,6 км, 1 шт)».

Общая площадь отвода для строительства воздушной линии электропередач ВЛИ-0,4 кВ от РУ-0,4 кВ ТП-7430 составляет 9 555 кв.м., в том числе:

из земель лесного фонда – 3 097 кв.м.;

из земель сельскохозяйственного назначения – 6 458 кв.м.

Проект межевания выполняется с учетом сохранения ранее образованных земельных участков, сведения о которых содержатся в Едином государственном реестре недвижимости.

Проектом предлагается выполнить кадастровые работы по образованию части земельного участка площадью 3097 кв.м. имеющей местоположение: РФ, Свердловская область, Свердловское лесничество, Каменское участковое лесничество, Каменский участок, квартал №111 (часть выдела 3).

Образование части земельного участка предусмотрено из земельного участка с кадастровым номером 66:12:0000000:200.

Основные показатели образуемой части земельного участка приведены в таблице 2.1.

Исходные данные используемые в проекте межевания:

1. Информация об установленных сервитутах и иных обременениях;

2. Информация о земельных участках в пределах границ проектирования, сведения о которых имеются в едином государственном реестре недвижимости.

На территории проектирования существует установленная система геодезической сети специального назначения для определения координат точек земной поверхности с использованием спутниковых систем. Система координат – МСК 66. Действующая система

геодезической сети удовлетворяет требованиям выполнения землеустроительных работ для установления границ земельных участков на местности.

Установление границ части земельного участка на местности следует выполнять в соответствии с требованиями федерального законодательства, а также инструкции по проведению межевания.

Проект межевания территории является основанием для установления границ части земельного участка на местности, закрепления их межевыми знаками и регистрации в установленном порядке.

Таблица 2.1 Основные показатели образуемых земельного участка и части земельного участка.

№ п/п	Наименование характеристики	Значение характеристики
Часть земельного участка с условным номером 66:12:0000000:200/чзу1		
1	Площадь формируемой части земельного участка	3 097 м^2
	в том числе лесных земель: покрытых лесом нелесных земель: прочих земель	 3097 м^2 —
2	Категория земель/Вид разрешённого использования	земли лесного фонда/ для ведения лесного хозяйства
3	Целевое назначение лесов	защитные леса категория защитных лесов – ценные леса: лесостепные леса
4	Адрес, местоположение	РФ, Свердловская область, Свердловское лесничество, Каменское участковое лесничество, Каменский участок, квартал №111 (часть выдела 3)

В административном отношении участок работ находится в муниципальном образовании Каменский городской округ Свердловской области.

2.2 Ведомость координат характерных точек границ образуемой части земельного участка

Таблица 2.2 Ведомость координат характерных точек границ образуемой части земельного участка.

Имя точки	X, м	Y, м	Румбы	S, м
66:12:0000000:200/чзу1 площадью 25 048 кв.м.				
н1	318 865,09	1 616 853,30	ЮВ: 87° 9,0'	302,88
н2	318 850,03	1 617 155,80	ЮВ: 87° 9,0'	15,11
н3	318 849,28	1 617 170,90	ЮВ: 59° 40,0'	18,50
н4	318 839,94	1 617 186,87	ЮВ: 1° 36,6'	1,38
н5	318 838,56	1 617 186,91	СЗ: 86° 59,8'	26,98
6	318 839,97	1 617 159,97	СЗ: 86° 59,9'	306,39
7	318 856,01	1 616 854,00	СЗ: 47° 31,4'	1,57
н8	318 857,07	1 616 852,84	СВ: 3° 13,0'	8,03
н1	318 865,09	1 616 853,30		

Система координат – МСК-66 зона 1.

Каталог координат образуемой части земельного участка является приложением к чертежу межевания, выполненному в М 1:500.

3 Сведения о лесных участках

Согласно Акту натурного технического обследования лесного участка №7 от 09.03.2022 г. планируемый к размещению объект: «Строительство ВЛИ-0,4 кВ от РУ-0,4 кВ ТП-7430, до границ земельного участка заявителя (электроснабжение хозяйственной постройки, находящейся по адресу: Свердловская область, Каменский р-н, вблизи с. Окулово, кадастровый номер земельного участка: 66:12:6929001:33) (0,6 км, 1 шт)» частично расположен на землях лесного фонда Каменского участкового лесничества Свердловского лесничества на земельном участке с кадастровым номером 66:12:0000000:200.

По информации из Акта натурного технического обследования лесного участка №7 от 09.03.2022 г. о лесном участке можно выделить следующие сведения:

Правообладатель: Собственность Российской Федерации.

Категория земель: Земли лесного фонда.

Местоположение лесного участка: РФ, Свердловская область, Свердловское лесничество, Каменское участковое лесничество, Каменский участок, квартал №111 (часть выдела 3).

Целевое назначение: защитные леса.

Категория защитных лесов: ценные леса: лесостепные леса.

Виды разрешенного использования: строительство, реконструкция, эксплуатация линейных объектов.

Лесохозяйственные особенности участка: отсутствуют.

Общая площадь лесного участка: 0,31 га.

Качественные и количественные характеристики лесного участка:

Таблица 3.1 Характеристика лесного участка

Общая площадь, га	в том числе								
	лесные земли			нелесные земли					
	из них:			из них:					
	покрытых лесом	не покрытых лесом	в том числе – не сомкнувшихся лесных культур	пашни	сенокосов	пастбищ	вод	дорог	прочих земель
0,31	0,31	-	-	-	-	-	-	-	-

Таблица 3.2 Таксационное описание участка

Наименование лесничества	№ квартала	№ выдела	Площадь, га	Состав насаждения	Класс возраста возраст, лет	Бонитет	Полнота	Общий запас древесины, куб. м
1	2	3	4	5	6	7	8	9
Свердловское лесничество Каменское участковое лесничество урочище Каменский участок	111	3	0,31	10Б	6/60	2	0,8	74
Итого:			**0,31**	**-**	**-**	**-**	**-**	**74**

Лесной участок площадью 0,31 га образуется как часть земельного участка с условным номером 66:12:0000000:200/чзу1 в квартале №111 (часть выдела 3) Каменского участка Каменского участкового лесничества Свердловского лесничества.

Местоположение и границы лесного участка указаны на чертеже межевания территории (М 1:1500).

4 Заключение

В результате подготовки проекта межевания территории линейного объекта «Строительство ВЛИ-0,4 кВ от РУ-0,4 кВ ТП-7430, до границ земельного участка заявителя (электроснабжение хозяйственной постройки, находящейся по адресу: Свердловская область, Каменский р-н, вблизи с. Окулово, кадастровый номер земельного участка: 66:12:6929001:33) (0,6 км, 1 шт)» сформированы границы части земельного участка из земель лесного фонда с видом разрешенного использования «для ведения лесного хозяйства» площадью 3097 кв.м.

Проектируемый объект «Строительство ВЛИ-0,4 кВ от РУ-0,4 кВ ТП-7430, до границ земельного участка заявителя (электроснабжение хозяйственной постройки, находящейся по адресу: Свердловская область, Каменский р-н, вблизи с. Окулово, кадастровый номер земельного участка: 66:12:6929001:33) (0,6 км, 1 шт)» частично будет расположен в границах образуемой части земельного участка с условным номером 66:12:0000000:200/чзу1. Оформление земельных правоотношений под частью линии электроснабжения, не расположенной в границах земель лесного фонда, не рассматривается данным проектом межевания территории так как земли или земельные участки для размещения линии электропередач классом напряжения до 35кВ могут использоваться без предоставления земельных участков и установления сервитутов согласно Постановлению Правительства РФ от 3 декабря 2014 г. № 1300 «Об утверждении перечня видов объектов, размещение которых может осуществляться на землях или земельных участках, находящихся в государственной или муниципальной собственности, без предоставления земельных участков и установления сервитутов».

Приложение А

Свидетельство СРО

УРАЛЗЕМСОЮЗ
саморегулируемая организация

НЕКОММЕРЧЕСКОЕ ПАРТНЕРСТВО
«УРАЛЬСКИЙ РЕГИОНАЛЬНЫЙ СОЮЗ КАДАСТРОВЫХ ИНЖЕНЕРОВ»
г. ЕКАТЕРИНБУРГ

СВИДЕТЕЛЬСТВО № 439

о членстве в саморегулируемой организации
в сфере кадастровой деятельности
(регистрационный номер в ГР СРО №0243 от 21.02.2012г.)

Настоящим подтверждается, что кадастровый инженер

ВЛАСОВ

Александр Викторович

Идентификационный номер квалификационного аттестата

66-10-104

является членом Некоммерческого партнерства
«Уральский региональный союз кадастровых инженеров»

Директор **О.А. Теплых**

Взам. инв. №	
Подп. и дата	
Инв.№подл.	

Изм.	Кол.уч.	Лист	№док.	Подп.	Дата	Строительство ВЛИ-0,4 кВ от РУ-0,4 кВ ТП-7430, до границ земельного участка заявителя (электроснабжение хозяйственной постройки, находящейся по адресу: Свердловская область, Каменский р-н, вблизи с. Окулово, кадастровый номер земельного участка: 66:12:6929001:33) (0,6 км, 1 шт)	Лист 10

Приложение Б

Квалификационный аттестат кадастрового инженера

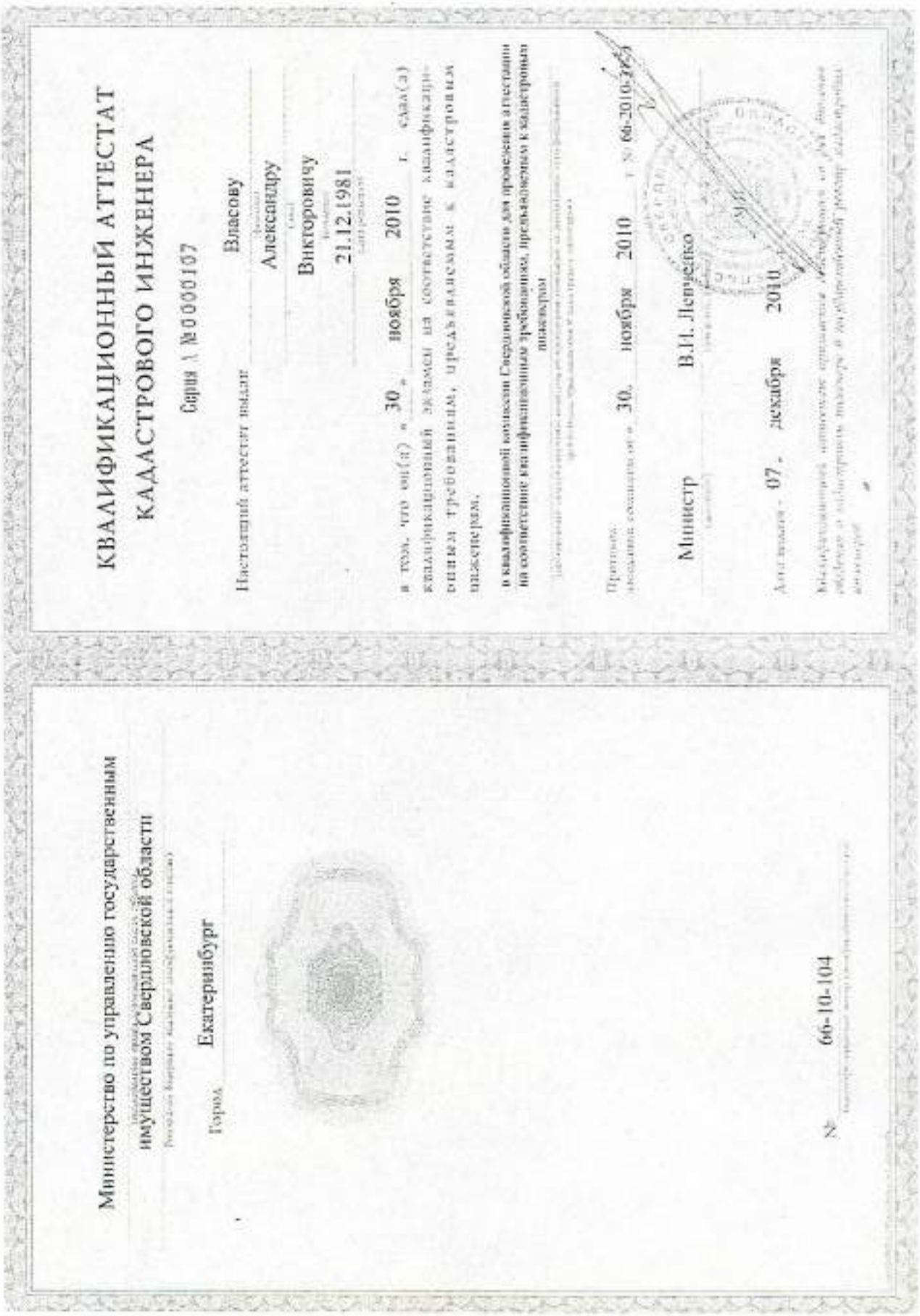

КВАЛИФИКАЦИОННЫЙ АТТЕСТАТ
КАДАСТРОВОГО ИНЖЕНЕРА

Серия А № 0000107

Настоящий аттестат выдан Власову
Александру
Викторовичу
21.12.1981

в том, что он(а) «30» ноября 2010 г. сдал(а) квалификационный экзамен на соответствие квалификационным требованиям, предъявляемым к кадастровым инженерам,

в квалификационной комиссии Свердловской области для проведения аттестации на соответствие квалификационным требованиям, предъявляемым к кадастровым инженерам

Протокол: заседания сообщения от «30» ноября 2010 г. № 66-2010-[illegible]

Министр В.Н. Левченко

Дата выдачи - 07 декабря 2010

Министерство по управлению государственным имуществом Свердловской области

Город Екатеринбург

№ 66-10-104

Инв.№подл.	Подп. и дата	Взам. инв. №

Изм.	Кол.уч.	Лист	№док.	Подп.	Дата	Строительство ВЛИ-0,4 кВ от РУ-0,4 кВ ТП-7430, до границ земельного участка заявителя (электроснабжение хозяйственной постройки, находящейся по адресу: Свердловская область, Каменский р-н, вблизи с. Окулово, кадастровый номер земельного участка: 66:12:6929001:33) (0,6 км, 1 шт)	Лист 11

Приложение В

Акт натурного технического обследования лесного участка №7 от 09.03.2022 г.

Акт натурного технического обследования
лесного участка № 7

пгт. Белоярский
(населенный пункт)

« 09 » марта 2022 г.
(дата)

Комиссией в составе: Якушева Ю.Н. заместителя директора ГКУ СО «Свердловское лесничество», Свиридова В.В. лесничего Каменского участкового лесничества ГКУ СО "Свердловское лесничество", Черепанова С.В. главного специалиста по лесосырьевым ресурсам ГКУ СО "Свердловское лесничество", Индивидуального предпринимателя Власова А.В. представителя филиала ОАО «МРСК Урала» - «Свердловэнерго», действующего в рамках договора подряда, проведено натурное техническое обследование в целях строительства, реконструкции, эксплуатации, линейных объектов «Строительство ВЛИ-0,4 кВ от РУ-0,4 кВ ТП-7430, до границ земельного участка заявителя (электроснабжение хозяйственной постройки, находящейся по адресу: Свердловская область, Каменский р-н, вблизи с. Окулово, КН 66:12:6929001:33) (0,6 км, 1 шт)».

При обследовании уточнены материалы лесоустройства и установлено:

1. Участок расположен в лесах Свердловского лесничества, Каменского участкового лесничества, Каменского участка, квартал №111 (часть выдела 3).
   Субъект Российской Федерации: Свердловская область
   Муниципальный район – Каменский ГО.
2. Подразделение лесов по целевому назначению – Защитные леса.
3. Категория защитных лесов: ценные леса: лесостепные леса.
4. Общая площадь участка 0,31 га,
   в том числе:
   лесных земель 0,31 га
   из них: покрытых лесом 0,31 га
   не покрытых лесом - га
   в том числе – не сомкнувшихся лесных культур - га
   нелесных земель - га
   из них: пашни - га
   сенокосов - га
   пастбищ - га
   вод - га
   дорог - га
   прочих земель - га

Взам. инв. №	
Подп. и дата	
Инв.№подл.	

Изм.	Кол.уч.	Лист	№док.	Подп.	Дата	Строительство ВЛИ-0,4 кВ от РУ-0,4 кВ ТП-7430, до границ земельного участка заявителя (электроснабжение хозяйственной постройки, находящейся по адресу: Свердловская область, Каменский р-н, вблизи с. Окулово, кадастровый номер земельного участка: 66:12:6929001:33) (0,6 км, 1 шт)	Лист 12

5. Таксационное описание участка:

Наименование лесничества	№ квартала	№ выдела	Площадь, га	Состав насаждения	Класс возраста возраст, лет	Бонитет	Полнота	Общий запас древесины, куб. м
1	2	3	4	5	6	7	8	9
Свердловское лесничество, Каменское участковое лесничество, Каменский участок	111	3	0,31	10Б	6/60	2	0,8	74
Итого:			**0,31**	-	-	-	-	**74**

6. Характеристика насаждений лесного участка

Целевое назначение лесов	Номер квартала	Номер выдела	Преобладающая порода	Площадь (га) / запас древесины (тыс. м³)	В том числе по группам возраста древостоя (га/тыс. куб. м)			
					молодняки	средневозрастные	приспевающие	спелые и перестойные
Защитные леса	111	3	Береза	0,31/0,074	-	-	-	0,31/0,074
Всего				**0,31/0,074**	-	-	-	**0,31/0,074**

7. Средние таксационные показатели насаждений лесного участка

Целевое назначение лесов	Преобладающая порода	Состав	Возраст	Бонитет	Полнота	Средний запас древесины (м³/га)		
						средневозрастные	приспевающие	спелые и перестойные
Защитные леса	Береза	10Б	60	2	0,8	-	-	240

8. Участок имеет особо защитные участки: кв.111 (выдел 3). ОЗУ: леса вокруг населенных пунктов и садовод. обществ.

9. Лесохозяйственные особенности участка: _____

10. Комиссией не выявлено несоответствие документированной информации, содержащейся в лесоустроительных документах (Лесоустройство 2002 г.), фактическому состоянию лесного участка. Участок пригоден в целях строительства, реконструкции, эксплуатации, линейных объектов «Строительство ВЛИ-0,4 кВ от РУ-0,4 кВ ТП-7430, до границ земельного участка заявителя (электроснабжение хозяйственной постройки, находящейся по адресу: Свердловская область, Каменский р-н, вблизи с. Окулово, КН 66:12:6929001:33) (0,6 км, 1 шт)».

Лица, проводившие обследование:

Заместитель директора ГКУ СО «Свердловское лесничество» Ю.Н. Якушев

Лесничий Каменского участкового лесничества В.В. Свиридов

Главный специалист по лесосырьевым ресурсам С.В. Черепанов

Индивидуальный предприниматель, представитель филиала ОАО «МРСК Урала» - «Свердловэнерго», действующего в рамках договора подряда А.В. Власов

Неотъемлемой частью настоящего акта является чертеж лесного участка

Приложение
к акту натурного
технического обследования
лесного участка
от 09.03.2022 г. № 7

Чертеж лесного участка
(по данным инструментальной съемки границ)

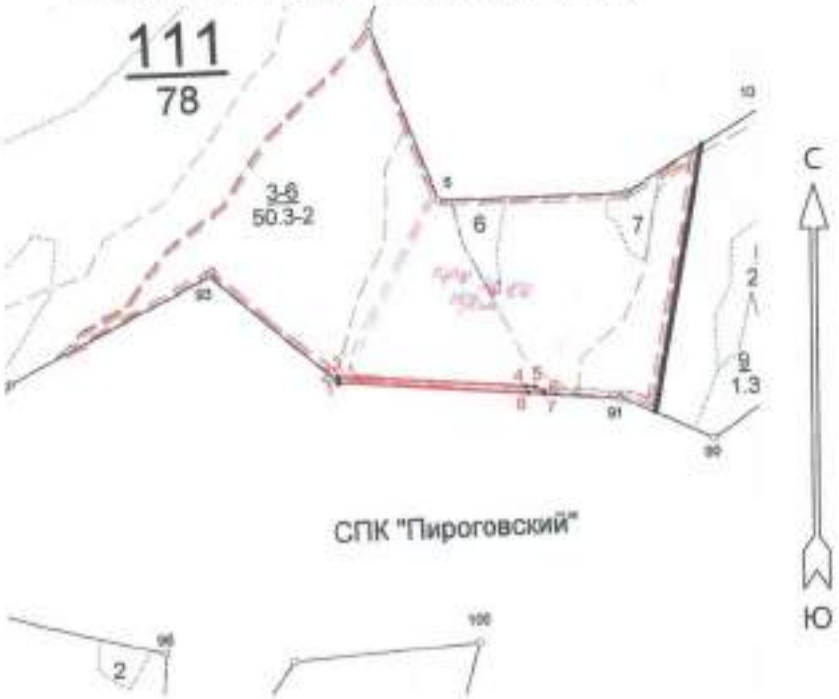

Данные инструментальной съемки границ участка

Масштаб: 1 : 10000
Площадь участка: 0.31 га

№№	Румбы	Длина, м
Лесосека		
1 - 2	СЗ 47°31'	1.57
2 - 3	СВ 3°13'	8.03
3 - 4	ЮВ 87°09'	302.88
4 - 5	ЮВ 87°09'	15.11
5 - 6	ЮВ 59°40'	18.50
6 - 7	ЮВ 1°36'	1.38
7 - 8	СЗ 86°59'	26.98
8 - 1	СЗ 86°59'	306.39

Лица, проводившие обследование:

Заместитель директора ГКУ СО «Свердловское лесничество» Ю.Н. Якушев

Лесничий Каменского участкового лесничества В.В. Свиридов

Главный специалист по лесосырьевым ресурсам С.В. Черепанов

Индивидуальный предприниматель, представитель филиала ОАО «МРСК Урала» - «Свердловэнерго», действующего в рамках договора подряда А.В. Власов

Взам. инв. №	
Подп. и дата	
Инв.№подл.	

Изм.	Кол.уч.	Лист	№док.	Подп.	Дата	Строительство ВЛИ-0,4 кВ от РУ-0,4 кВ ТП-7430, до границ земельного участка заявителя (электроснабжение хозяйственной постройки, находящейся по адресу: Свердловская область, Каменский р-н, вблизи с. Окулово, кадастровый номер земельного участка: 66:12:6929001:33) (0,6 км, 1 шт)	Лист 14

Приложение Г

Ведомость материально-денежной оценки лесосеки от 09.03.2022 г.

Ведомость материально-денежной оценки лесосеки

Лес-во Свердловское, Уч. Лес. Каменское Уч-ок. Каменский , группа лесов 1 хозяйство ЛВ
квартал № 11 , лесосека , делянка № 0 , выдел № 3 , эксплуат.площадь 0,31
, вид пользования СР , способ рубки сплошная . Перечет: ? перевод коэф
. Подрост: площадь га, порода , число на га тыс.шт., ср.высота подроста
. Способ очистки огневой . Способ восстанов. леса . Обсеменители:
число семенник. - шт., семенных куртин - шт., их площадь га. Лесотаксовый пояс 4
разряд такс 1

Ступень толщины см	Число деревьев на площади перечета: делов.	дров.	итого	Объем деловых стволов, м3: крупная	средняя	мелкая	итого	технолог сырье	дрова топлив.	товар. древес.	отходы	всего	Объем дровяных стволов, м3: технолог сырье	дрова топлив.	отходы	всего
				Порода СОСНА						Разряд высот 3						
8			0	0,00	0,00	0,00	0,00	0,00	0,00	0,00	0,0	0,00	0,00	0,00	0,0	0,00
12			0	0,00	0,00	0,00	0,00	0,00	0,00	0,00	0,0	0,00	0,00	0,00	0,0	0,00
16			0	0,00	0,00	0,00	0,00	0,00	0,00	0,00	0,0	0,00	0,00	0,00	0,0	0,00
20			0	0,00	0,00	0,00	0,00	0,00	0,00	0,00	0,0	0,00	0,00	0,00	0,0	0,00
24			0	0,00	0,00	0,00	0,00	0,00	0,00	0,00	0,0	0,00	0,00	0,00	0,0	0,00
28			0	0,00	0,00	0,00	0,00	0,00	0,00	0,00	0,0	0,00	0,00	0,00	0,0	0,00
32			0	0,00	0,00	0,00	0,00	0,00	0,00	0,00	0,0	0,00	0,00	0,00	0,0	0,00
36			0	0,00	0,00	0,00	0,00	0,00	0,00	0,00	0,0	0,00	0,00	0,00	0,0	0,00
40			0	0,00	0,00	0,00	0,00	0,00	0,00	0,00	0,0	0,00	0,00	0,00	0,0	0,00
44			0	0,00	0,00	0,00	0,00	0,00	0,00	0,00	0,0	0,00	0,00	0,00	0,0	0,00
48			0	0,00	0,00	0,00	0,00	0,00	0,00	0,00	0,0	0,00	0,00	0,00	0,0	0,00
52			0	0,00	0,00	0,00	0,00	0,00	0,00	0,00	0,0	0,00	0,00	0,00	0,0	0,00
56			0	0,00	0,00	0,00	0,00	0,00	0,00	0,00	0,0	0,00	0,00	0,00	0,0	0,00
60			0	0,00	0,00	0,00	0,00	0,00	0,00	0,00	0,0	0,00	0,00	0,00	0,0	0,00
64			0	0,00	0,00	0,00	0,00	0,00	0,00	0,00	0,0	0,00	0,00	0,00	0,0	0,00
68			0	0,00	0,00	0,00	0,00	0,00	0,00	0,00	0,0	0,00	0,00	0,00	0,0	0,00
72			0	0,00	0,00	0,00	0,00	0,00	0,00	0,00	0,0	0,00	0,00	0,00	0,0	0,00
Итого:	0	0	0													
Итого по породе,м3				0	0	0	0	0	0	0	0	0	0	0	0	0
												Итого дрова:	0	0	0	0

Таксовая стоим.(мин.)1м3;р.	390,0	278,7	139,1	
Мин.стоимость по породе,р.	0	0	0	0

	6,4
	0

СОСНА

	Деловая	Дрова	Итого
Итого на делянке, м3	0	0	0
Итого миним. стоим. на делянке,руб.	0	0	0

Ступень толщины см	Число деревьев на площади перечета: делов.	дров.	итого	Объем деловых стволов, м3: крупная	средняя	мелкая	итого	технолог сырье	дрова топлив.	товар. древес.	отходы	всего	Объем дровяных стволов, м3: технолог. сырье	дрова топлив.	отходы	всего
				Порода БЕРЕЗА						Разряд высот 3						
8		3	3	0,00	0,00	0,00	0,00	0,00	0,00	0,00	0,0	0,00	0,03	0,12	0,0	0,15
12		2	2	0,00	0,00	0,00	0,00	0,00	0,00	0,00	0,0	0,00	0,04	0,11	0,0	0,15
16	1	1	2	0,00	0,06	0,06	0,12	0,01	0,02	0,16	0,0	0,18	0,05	0,10	0,0	0,15
20	1	3	4	0,00	0,15	0,06	0,21	0,02	0,03	0,26	0,0	0,30	0,11	0,47	0,1	0,60
24	1		1	0,00	0,27	0,06	0,33	0,03	0,04	0,42	0,1	0,46	0,00	0,00	0,0	0,00
28	1		1	0,03	0,40	0,04	0,48	0,04	0,05	0,57	0,1	0,65	0,00	0,00	0,0	0,00
32	1	4	5	0,04	0,57	0,04	0,64	0,06	0,07	0,77	0,1	0,87	1,35	1,71	0,4	3,48
36	3	3	6	1,34	1,01	0,15	2,49	0,22	0,26	2,95	0,4	3,36	1,31	1,65	0,4	3,36
40	2	2	4	1,35	0,62	0,06	2,03	0,20	0,25	2,49	0,3	2,82	1,10	1,39	0,3	2,82
44	2		2	1,81	0,63	0,00	2,44	0,26	0,33	3,03	0,4	3,44	0,00	0,00	0,0	0,00
48	1		1	1,12	0,32	0,00	1,44	0,17	0,21	1,82	0,2	2,06	0,00	0,00	0,0	0,00
52	1		1	1,36	0,30	0,00	1,66	0,21	0,26	2,15	0,3	2,43	0,00	0,00	0,0	0,00
56			0	0,00	0,00	0,00	0,00	0,00	0,00	0,00	0,0	0,00	0,00	0,00	0,0	0,00
60			0	0,00	0,00	0,00	0,00	0,00	0,00	0,00	0,0	0,00	0,00	0,00	0,0	0,00
64			0	0,00	0,00	0,00	0,00	0,00	0,00	0,00	0,0	0,00	0,00	0,00	0,0	0,00
68			0	0,00	0,00	0,00	0,00	0,00	0,00	0,00	0,0	0,00	0,00	0,00	0,0	0,00
72			0	0,00	0,00	0,00	0,00	0,00	0,00	0,00	0,0	0,00	0,00	0,00	0,0	0,00
Итого:	14	20	34													
Итого по породе,м3				7	4	0	11	1	2	14	2	16	4	6	1	11
												Итого дрова:		13	3	27

Таксовая стоим.(мин.)1м3;р.	194,8	138,1	71,7	
Мин.стоимость по породе,р.	1363	556	0	1920

	11,3
	147

БЕРЕЗА

	Деловая	Дрова	Итого
Итого на делянке, м3	11	13	24
Итого миним. стоим. на делянке,руб.	1920	147	2067

Vср.ст. = 0,71 м3

Деловая	Дрова	Итого
11	13	24
1920	147	2067

Всего на делянке, м3

Общая минимальная стоимость древесины на делянке, руб.

Дата: **Оценку произвел:**

Взам. инв. №	Подп. и дата	Инв.№подл.

Изм.	Кол.уч.	Лист	№док.	Подп.	Дата	Строительство ВЛИ-0,4 кВ от РУ-0,4 кВ ТП-7430, до границ земельного участка заявителя (электроснабжение хозяйственной постройки, находящейся по адресу: Свердловская область, Каменский р-н, вблизи с. Окулово, кадастровый номер земельного участка: 66:12:6929001:33) (0,6 км, 1 шт)	Лист 15

Приложение Д

Выписка из ЕГРН № КУВИ-002/2021-37025972 от 12.04.2021 г.

Филиал Федерального государственного бюджетного учреждения "Федеральная кадастровая палата Федеральной службы государственной регистрации, кадастра и картографии" по Уральскому федеральному округу

(полное наименование органа регистрации прав)

Раздел 1

Выписка из Единого государственного реестра недвижимости об основных характеристиках и зарегистрированных правах на объект недвижимости

Сведения об основных характеристиках объекта недвижимости

На основании запроса от 12.04.2021, поступившего на рассмотрение 12.04.2021, сообщаем, что согласно записям Единого государственного реестра недвижимости:

Земельный участок			
(вид объекта недвижимости)			
Лист № Раздела 1	Всего листов раздела 1:	Всего разделов: 8	Всего листов выписки: 219
12 апреля 2021 г. № КУВИ-002/2021-37025972			
Кадастровый номер:		**66:12:0000000:200**	

Номер кадастрового квартала:	66:12:0000000
Дата присвоения кадастрового номера:	28.08.2008 г.
Ранее присвоенный государственный учетный номер:	данные отсутствуют
Адрес:	обл. Свердловская, р-н Каменский
Площадь, м²:	355068583
Кадастровая стоимость, руб.:	40651656.8
Кадастровые номера расположенных в пределах земельного участка объектов недвижимости:	0:0:0:3161(66), 66:00:0000000:1271, 66:00:0000000:1281, 66:00:0000000:1488, 66:00:0000000:1491, 66:12:0000000:2721, 66:12:0000000:2765, 66:12:0000000:3548, 66:12:0000000:3628, 66:12:0000000:3796, 66:12:0000000:3807, 66:12:0000000:3834, 66:12:0000000:3855, 66:12:0000000:4149, 66:12:1614003:4, 66:12:0000000:5823, 66:00:0000000:60095, 66:12:1614003:115
Категория земель:	Земли лесного фонда
Виды разрешенного использования:	для ведения лесного хозяйства
Статус записи об объекте недвижимости:	Сведения об объекте недвижимости имеют статус "актуальные, ранее учтенные"
Особые отметки:	Граница земельного участка не установлена в соответствии с требованиями земельного законодательства. Кадастровые номера обособленных (условных) участков, входящих в единое землепользование: 66:12:0801001:1, 66:12:0802001:1, 66:12:0803001:1, 66:12:0805001:1, 66:12:0806001:1, 66:12:0807001:1, 66:12:0810001:1, 66:12:0810002:1, 66:12:0810003:1, 66:12:0810004:1, 66:12:0810005:1, 66:12:0810006:1, 66:12:0811001:1, 66:12:0812001:1, 66:12:0813001:1, 66:12:0814001:1, 66:12:0816001:1, 66:12:0816002:1, 66:12:0816003:1, 66:12:0816004:1, 66:12:0816005:1, 66:12:0816006:1, 66:12:0818001:1, 66:12:0818002:1, 66:12:0818003:1, 66:12:0818004:1, 66:12:0819001:1, 66:12:0819002:1, 66:12:0821001:1, 66:12:0821002:1, 66:12:0821003:1, 66:12:0821004:1, 66:12:0821005:1, 66:12:0822001:1, 66:12:1105001:1, 66:12:1105002:1, 66:12:1105003:1, 66:12:1106001:1, 66:12:1106002:1, 66:12:1106003:1, 66:12:1106004:1, 66:12:1106005:1, 66:12:1106005:4, 66:12:1107001:1, 66:12:1601001:1, 66:12:1604001:1, 66:12:1605001:1, 66:12:1606001:1, 66:12:1607001:1, 66:12:1608001:1, 66:12:1611001:1, 66:12:1611002:1, 66:12:1612001:1, 66:12:1612002:1, 66:12:1613001:1, 66:12:1614001:1, 66:12:1614002:1, 66:12:1614002:4, 66:12:1614003:1, 66:12:1614003:3, 66:12:1616001:1, 66:12:2403001:1, 66:12:2403002:1, 66:12:2403003:1, 66:12:2403003:4, 66:12:2403004:1, 66:12:2403004:6, 66:12:2403004:7, 66:12:2403005:1, 66:12:2403005:10, 66:12:2403005:8, 66:12:2403005:9, 66:12:2404001:1, 66:12:2404002:1, 66:12:2404003:1, 66:12:2404004:1, 66:12:2404004:3, 66:12:2405001:1, 66:12:2405001:3, 66:12:2405002:7, 66:12:2406001:1, 66:12:2409001:1, 66:12:2412001:1, 66:12:2414001:1, 66:12:2414002:1, 66:12:2414003:1, 66:12:2415001:1, 66:12:2415002:1, 66:12:2415002:3, 66:12:2416001:1, 66:12:2416001:3, 66:12:2418001:1, 66:12:2418001:6, 66:12:2419001:1, 66:12:2422001:1, 66:12:2701001:1, 66:12:2701002:1, 66:12:2701003:1, 66:12:2701004:1, 66:12:2702001:1, 66:12:2703001:1, 66:12:2704001:1, 66:12:2704002:1, 66:12:2706003:1, 66:12:2706001:1, 66:12:2706002:1, 66:12:2709001:1, 66:12:2710001:1, 66:12:2710002:1, 66:12:2710003:1, 66:12:2710004:1, 66:12:2710005:1, 66:12:2710006:1, 66:12:2710007:1, 66:12:2711001:1, 66:12:2712001:1, 66:12:2712002:1, 66:12:2712003:1, 66:12:2713001:1, 66:12:2713002:1, 66:12:2714001:1, 66:12:2715001:1, 66:12:2715002:1, 66:12:3101001:1, 66:12:3102001:1, 66:12:3103001:1, 66:12:3104001:1, 66:12:3104002:1, 66:12:3104003:1, 66:12:3104004:1, 66:12:3105001:1, 66:12:3108001:1, 66:12:3108002:1, 66:12:3108003:1, 66:12:3108004:1, 66:12:3108005:1, 66:12:3108006:1, 66:12:3108007:1, 66:12:3109001:1, 66:12:3110001:1, 66:12:3111001:1, 66:12:3111002:1, 66:12:3111003:1, 66:12:3111004:1, 66:12:3111004:33, 66:12:3111005:1, 66:12:3111005:20, 66:12:3111006:1, 66:12:3111006:31, 66:12:3111007:1, 66:12:3111008:1, 66:12:3111009:1, 66:12:3112001:1, 66:12:3112001:3, 66:12:3112002:1, 66:12:3112003:1, 66:12:3112004:1, 66:12:3112005:1, 66:12:3112006:1, 66:12:3114001:1, 66:12:3115001:1, 66:12:3117001:1, 66:12:3117002:1, 66:12:3117003:1, 66:12:3117004:1, 66:12:3117005:1, 66:12:3117006:1, 66:12:3117007:1, 66:12:3118001:1, 66:12:3118002:1, 66:12:3118003:1, 66:12:3902001:1, 66:12:3902002:1, 66:12:3902003:1, 66:12:3902004:1, 66:12:3902005:1, 66:12:3902006:1, 66:12:3902007:1, 66:12:3902008:1, 66:12:3902009:1, 66:12:3902010:1, 66:12:3902011:1, 66:12:3902012:1, 66:12:3902013:1, 66:12:3902014:1, 66:12:3902015:1, 66:12:3903001:1, 66:12:3904001:4, 66:12:3904001:5, 66:12:3904002:1, 66:12:3905001:1, 66:12:3905002:1, 66:12:3905003:1, 66:12:3907001:1, 66:12:3909001:1, 66:12:3910001:1, 66:12:3910002:1, 66:12:3911001:1, 66:12:3911002:1, 66:12:3911003:1, 66:12:3911003:5, 66:12:3911003:6, 66:12:3912001:1, 66:12:3912002:1, 66:12:3912003:1, 66:12:3912004:1, 66:12:3912005:1, 66:12:3912006:1, 66:12:3912007:1, 66:12:3912008:1, 66:12:3912009:1, 66:12:3912010:1, 66:12:3912011:1, 66:12:3912012:1, 66:12:3912013:1, 66:12:3912014:1, 66:12:3912015:1, 66:12:3912016:1, 66:12:3912017:1, 66:12:3912017:3, 66:12:3912018:1, 66:12:3912018:4, 66:12:3912019:1, 66:12:3912019:3, 66:12:3912020:3, 66:12:3912020:5, 66:12:3912021:5, 66:12:3912021:7, 66:12:3912022:1, 66:12:3912022:5, 66:12:3912023:1, 66:12:3914001:1, 66:12:3914001:4, 66:12:3914002:1, 66:12:3914002:5, 66:12:3914003:1, 66:12:3914004:1, 66:12:3916001:1, 66:12:3916002:1, 66:12:3916003:1, 66:12:3916004:1, 66:12:3916005:1, 66:12:3917001:1, 66:12:3917002:1, 66:12:3917003:1, 66:12:3917004:1, 66:12:3918001:1, 66:12:3918001:3, 66:12:3920001:1, 66:12:3920002:1, 66:12:3920003:1, 66:12:3920004:1, 66:12:3920005:1, 66:12:3922001:1, 66:12:3923001:1, 66:12:3923002:1, 66:12:3923003:1, 66:12:3924001:1, 66:12:3924001:3, 66:12:3925001:1, 66:12:3927001:1, 66:12:3927002:1, 66:12:3928001:1, 66:12:3929001:1, 66:12:3930001:1, 66:12:4601001:1, 66:12:4601002:1, 66:12:4601003:1, 66:12:4601004:1, 66:12:4601005:1, 66:12:4601006:1, 66:12:4601007:1, 66:12:4601008:1, 66:12:4601009:1, 66:12:4601010:1, 66:12:4601011:1, 66:12:4601012:1, 66:12:4602001:1, 66:12:4603001:1, 66:12:4603002:1, 66:12:4603002:4, 66:12:4603003:1, 66:12:4604001:1, 66:12:4605001:1, 66:12:4606001:1, 66:12:4607001:1, 66:12:4608001:1, 66:12:4609001:1, 66:12:4610001:1, 66:12:4611001:1, 66:12:4612001:1, 66:12:4612001:3, 66:12:4614001:1, 66:12:4614001:2, 66:12:4614002:1, 66:12:4614003:1, 66:12:4614004:1, 66:12:4614004:2, 66:12:4614005:1, 66:12:4614006:1, 66:12:4614007:1, 66:12:4614008:1, 66:12:4614009:1, 66:12:4614010:1, 66:12:4615001:1, 66:12:4616001:1, 66:12:4616002:1, 66:12:4616003:3, 66:12:4619001:1, 66:12:5201001:1, 66:12:5201002:1, 66:12:5201003:1, 66:12:5201004:1, 66:12:5202001:4, 66:12:5202002:1, 66:12:5202003:1, 66:12:5204001:1, 66:12:5205001:1, 66:12:5206001:1, 66:12:5206001:3, 66:12:5207001:1, 66:12:5207001:6, 66:12:5207001:7, 66:12:5207001:8, 66:12:5210001:1, 66:12:5211001:1, 66:12:5212001:1, 66:12:5215001:1, 66:12:5217001:1, 66:12:5218001:1,

Продолжение приложения Д

	66:12:5219001:1, 66:12:5219002:1, 66:12:5219003:1, 66:12:5219004:1, 66:12:5219004:2, 66:12:5219005:1, 66:12:5219005:4, 66:12:5219005:5, 66:12:5219005:6, 66:12:5220001:1, 66:12:5222001:1, 66:12:5222002:1, 66:12:5223001:1, 66:12:5226001:1, 66:12:5227001:1, 66:12:5227002:1, 66:12:5228001:1, 66:12:5229001:1, 66:12:5229002:1, 66:12:5230001:1, 66:12:5231001:1, 66:12:5232001:1, 66:12:5901001:1, 66:12:5902001:1, 66:12:5902002:1, 66:12:5902003:1, 66:12:5904001:1, 66:12:5904002:1, 66:12:5906001:1, 66:12:5909001:1, 66:12:5909002:1, 66:12:5909002:2, 66:12:5909003:1, 66:12:5909004:1, 66:12:5909005:1, 66:12:5909006:1, 66:12:5910001:1, 66:12:5911001:1, 66:12:5912001:1, 66:12:5914001:1, 66:12:5914002:1, 66:12:5914003:1, 66:12:5914004:1, 66:12:5918001:1, 66:12:6602001:1, 66:12:6603001:1, 66:12:6603002:1, 66:12:6603003:1, 66:12:6603004:1, 66:12:6603005:1, 66:12:6603006:1, 66:12:6603007:1, 66:12:6603008:1, 66:12:6603009:1, 66:12:6603010:1, 66:12:6603011:1, 66:12:6603012:1, 66:12:6603013:1, 66:12:6603014:1, 66:12:6603015:1, 66:12:6603016:1, 66:12:6603017:1, 66:12:6603018:1, 66:12:6603019:1, 66:12:6605001:1, 66:12:6605002:1, 66:12:6606001:1, 66:12:6607001:1, 66:12:6608001:1, 66:12:6609001:1, 66:12:6610001:1, 66:12:6610001:5, 66:12:6610001:6, 66:12:6611001:1, 66:12:6611001:2, 66:12:6611002:1, 66:12:6611002:2, 66:12:6611003:1, 66:12:6611004:1, 66:12:6612001:1, 66:12:6902001:1, 66:12:6903001:1, 66:12:6904001:1, 66:12:6905001:1, 66:12:6907001:1, 66:12:6908001:1, 66:12:6910001:1, 66:12:6910002:6, 66:12:6910003:1, 66:12:6910004:1, 66:12:6910005:1, 66:12:6910005:4, 66:12:6911001:1, 66:12:6912001:1, 66:12:6912002:1, 66:12:6914001:1, 66:12:6914002:1, 66:12:6915001:1, 66:12:6917001:1, 66:12:6918001:1, 66:12:6919001:1, 66:12:6920001:1, 66:12:6921001:1, 66:12:6922001:1, 66:12:6923001:1, 66:12:6924001:1, 66:12:6927001:1, 66:12:6927002:1, 66:12:6927003:1, 66:12:6927004:1, 66:12:6927005:1, 66:12:6927006:1, 66:12:6927007:1, 66:12:6927008:1, 66:12:6927009:1, 66:12:6927010:1, 66:12:6927011:1, 66:12:6927012:1, 66:12:6927013:1, 66:12:6927014:1, 66:12:6927015:1, 66:12:6927016:1, 66:12:6927017:1, 66:12:6927018:1, 66:12:6927019:1, 66:12:6927020:1, 66:12:6927021:1, 66:12:6927022:2, 66:12:6930001:1, 66:12:7801001:1, 66:12:7801002:1, 66:12:7801002:3, 66:12:7801003:1, 66:12:7801004:1, 66:12:7802001:1, 66:12:7802002:1, 66:12:7802003:1, 66:12:7803001:1, 66:12:7804001:1, 66:12:7804002:1, 66:12:7804002:5, 66:12:7804003:1, 66:12:7804004:1, 66:12:7804005:1, 66:12:7805001:1, 66:12:7806001:1, 66:12:7807001:1, 66:12:7808001:1, 66:12:7809001:1, 66:12:7811001:1, 66:12:7812001:1, 66:12:7813001:1, 66:12:7814001:1, 66:12:7815001:1, 66:12:7901001:1, 66:12:7902001:1, 66:12:7903001:1, 66:12:8202001:1, 66:12:8602001:1, 66:12:8603001:1. Единое землепользование:
Получатель выписки:	Шверина Елена Анатольевна

[illegible]	[illegible]	[illegible]

м.п.

Раздел 2

Выписка из Единого государственного реестра недвижимости об основных характеристиках и зарегистрированных правах на объект недвижимости

Сведения о зарегистрированных правах

Земельный участок			
(вид объекта недвижимости)			
Лист № Раздела 2	Всего листов раздела 2:	Всего разделов: 8	Всего листов выписки: 219
12 апреля 2021 г. № КУВИ-002/2021-27025972			
Кадастровый номер:		**66:12:0000000:200**	

1.	Правообладатель (правообладатели):		1.1.	РОССИЯ
2.	Вид, номер и дата государственной регистрации права:		2.1.	Собственность, 66-66-03/000/2008-439, 01.11.2008
4.	Ограничение прав и обременение объекта недвижимости:			
	4.1.1.	вид:		Аренда
		дата государственной регистрации:		19.08.2015
		номер государственной регистрации:		66-66/003-66/003/662/2015-2590/2
		срок, на который установлено ограничение прав и обременение объекта недвижимости:		с 27.07.2015 продолжительность: на 49 лет
		лицо, в пользу которого установлено ограничение прав и обременение объекта недвижимости:		данные отсутствуют
		основание государственной регистрации:		Договор аренды земельного участка, №№ 53/15-з от 27.07.2015; Дополнительное соглашение №1 от 20.05.2016 г. к Договору аренды лесного участка, №№ 53/15-з от 27.07.2015; Дополнительное соглашение №2 от 25.11.2016 г. к Договору аренды лесного участка, №№ 53/15-з от 27.07.2015
	4.1.2.	вид:		Аренда
		дата государственной регистрации:		11.12.2009
		номер государственной регистрации:		66-66-03/002/2009-521
		срок, на который установлено ограничение прав и обременение объекта недвижимости:		с 11.12.2009 продолжительность: на 49 лет
		лицо, в пользу которого установлено ограничение прав и обременение объекта недвижимости:		данные отсутствуют
		основание государственной регистрации:		Договор аренды земельного участка, №№ 527 от 29.09.2009; Дополнительное соглашение от 25.10.2011г. к договору аренды земельного участка, №№ 527 от 29.09.2009; Дополнительное соглашение от 04.03.2014 г. к договору аренды лесного участка, №№ 527 от 29.09.2009; Дополнительное соглашение от 15.12.2014 г. к договору аренды земельного участка, №№ 527 от 29.09.2009
4.	Ограничение прав и обременение объекта недвижимости:			
	4.2.1.	вид:		Аренда
		дата государственной регистрации:		08.10.2019
		номер государственной регистрации:		66:12:0000000:200-66/003/2019-25
		срок, на который установлено ограничение прав и обременение объекта недвижимости:		с 08.10.2019 продолжительность: на 3 года
		лицо, в пользу которого установлено ограничение прав и обременение объекта недвижимости:		данные отсутствуют
		основание государственной регистрации:		Договор аренды лесного участка для строительства, реконструкции, эксплуатации линейных объектов, №№ 123/19-з от 26.08.2019
	4.2.2.	вид:		Аренда
		дата государственной регистрации:		25.12.2018
		номер государственной регистрации:		66:12:0000000:200-66/003/2018-22
		срок, на который установлено ограничение прав и обременение объекта недвижимости:		с 25.12.2018 продолжительность: на 49 лет
		лицо, в пользу которого установлено ограничение прав и обременение объекта недвижимости:		данные отсутствуют
		основание государственной регистрации:		Договор аренды лесного участка для строительства, реконструкции, эксплуатации линейных объектов, №№ 108/18-з от 10.12.2018

(должность уполномоченного лица)	(подпись)	(инициалы, фамилия)

М.П.

Продолжение приложения Д

Земельный участок			
(вид объекта недвижимости)			
Лист № ___ Раздела **2**	Всего листов раздела **2**: ___	Всего разделов: **8**	Всего листов выписки: **219**
12 апреля 2021 г. № КУВИ-002/2021-17025972			
Кадастровый номер:		**66:12:0000000:200**	

4.2.3.	вид:	Аренда
	дата государственной регистрации:	25.12.2018
	номер государственной регистрации:	66:12:0000000:200-66/003/2018-20
	срок, на который установлено ограничение прав и обременение объекта недвижимости:	с 25.12.2018 продолжительность: на 49 лет
	лицо, в пользу которого установлено ограничение прав и обременение объекта недвижимости:	данные отсутствуют
	основание государственной регистрации:	Договор аренды лесного участка для строительства, реконструкции, эксплуатации линейных объектов, №№ 200/18-з от 10.12.2018; Дополнительное соглашение к Договору аренды лесного участка от 10.12.2018 № 200/18-з, №№ 1 от 18.06.2020
4.2.4.	вид:	Аренда
	дата государственной регистрации:	25.12.2018
	номер государственной регистрации:	66:12:0000000:200-66/003/2018-18
	срок, на который установлено ограничение прав и обременение объекта недвижимости:	с 25.12.2018 продолжительность: на 49 лет
	лицо, в пользу которого установлено ограничение прав и обременение объекта недвижимости:	данные отсутствуют
	основание государственной регистрации:	Договор аренды лесного участка для строительства, реконструкции, эксплуатации линейных объектов, №№ 201/18-з от 10.12.2018; Дополнительное соглашение к Договору аренды лесного участка от 10.12.2018 № 201/18-з , №№ 1 от 18.06.2020
4.2.5.	вид:	Аренда
	дата государственной регистрации:	25.12.2018
	номер государственной регистрации:	66:12:0000000:200-66/003/2018-16
	срок, на который установлено ограничение прав и обременение объекта недвижимости:	с 25.12.2018 продолжительность: на 49 лет
	лицо, в пользу которого установлено ограничение прав и обременение объекта недвижимости:	данные отсутствуют
	основание государственной регистрации:	Договор аренды лесного участка для строительства, реконструкции, эксплуатации линейных объектов, №№ 199/18-з от 10.12.2018; Дополнительное соглашение к Договору аренды лесного участка от 10.12.2018 № 199/18-з , №№ 1 от 18.06.2020

(должность уполномоченного должностного лица)	(подпись)	(инициалы, фамилия)

М.П.

Продолжение приложения Д

Земельный участок			
(вид объекта недвижимости)			
Лист № ___ Раздела 2	Всего листов раздела 2: ___	Всего разделов: 8	Всего листов выписки: 219
12 апреля 2021 г. № КУВИ-002/2021-17025972			
Кадастровый номер:		**66:12:0000000:200**	

4.2.6.	вид:	Аренда
	дата государственной регистрации:	14.11.2018
	номер государственной регистрации:	66:12:0000000:200-66/003/2018-13
	срок, на который установлено ограничение прав и обременение объекта недвижимости:	с 14.11.2018 продолжительность: на 49 лет
	лицо, в пользу которого установлено ограничение прав и обременение объекта недвижимости:	данные отсутствуют
	основание государственной регистрации:	Договор аренды лесного участка для строительства, реконструкции, эксплуатации линейных объектов, №№ 162/18з от 23.10.2018; Дополнительное соглашение к Договору аренды лесного участка от 23.10.2018 г. № 162/18-з, №№ 1 от 18.06.2020
4.2.7.	вид:	Аренда
	дата государственной регистрации:	14.11.2018
	номер государственной регистрации:	66:12:0000000:200-66/003/2018-11
	срок, на который установлено ограничение прав и обременение объекта недвижимости:	с 14.11.2018 продолжительность: на 49 лет
	лицо, в пользу которого установлено ограничение прав и обременение объекта недвижимости:	данные отсутствуют
	основание государственной регистрации:	Договор аренды лесного участка для строительства, реконструкции, эксплуатации линейных объектов, №№ 167/18з от 23.10.2018
4.2.8.	вид:	Аренда
	дата государственной регистрации:	14.11.2018
	номер государственной регистрации:	66:12:0000000:200-66/003/2018-9
	срок, на который установлено ограничение прав и обременение объекта недвижимости:	с 14.11.2018 продолжительность: на 49 лет
	лицо, в пользу которого установлено ограничение прав и обременение объекта недвижимости:	данные отсутствуют
	основание государственной регистрации:	Договор аренды лесного участка для строительства, реконструкции, эксплуатации линейных объектов, №№ 164/18-з от 23.10.2018

(должность уполномоченного лица регистратора)	(подпись)	(инициалы, фамилия)

М.П.

Изм.	Кол.уч.	Лист	№док.	Подп.	Дата	Строительство ВЛИ-0,4 кВ от РУ-0,4 кВ ТП-7430, до границ земельного участка заявителя (электроснабжение хозяйственной постройки, находящейся по адресу: Свердловская область, Каменский р-н, вблизи с. Окулово, кадастровый номер земельного участка: 66:12:6929001:33) (0,6 км, 1 шт)	Лист 20

Взам. инв. №

Подп. и дата

Инв.№ подл.

Продолжение приложения Д

Земельный участок			
(вид объекта недвижимости)			
Лист № ___ Раздела **2**	Всего листов раздела **2**: ___	Всего разделов: **8**	Всего листов выписки: **219**
12 апреля 2021 г. № КУВИ-002/2021-17025972			
Кадастровый номер:		**66:12:0000000:200**	

4.2.9.	вид:	Аренда
	дата государственной регистрации:	14.11.2018
	номер государственной регистрации:	66:12:0000000:200-66/003/2018-7
	срок, на который установлено ограничение прав и обременение объекта недвижимости:	с 14.11.2018 продолжительность: на 49 лет
	лицо, в пользу которого установлено ограничение прав и обременение объекта недвижимости:	данные отсутствуют
	основание государственной регистрации:	Договор аренды лесного участка для строительства, реконструкции, эксплуатации линейных объектов, №№ 163/18-л от 23.10.2018
4.2.10.	вид:	Аренда
	дата государственной регистрации:	14.11.2018
	номер государственной регистрации:	66:12:0000000:200-66/003/2018-5
	срок, на который установлено ограничение прав и обременение объекта недвижимости:	с 14.11.2018 продолжительность: на 49 лет
	лицо, в пользу которого установлено ограничение прав и обременение объекта недвижимости:	данные отсутствуют
	основание государственной регистрации:	Договор аренды лесного участка для строительства, реконструкции, эксплуатации линейных объектов, №№ 166/18-л от 23.10.2018; Дополнительное соглашение к Договору аренды лесного участка от 23.10.2018 № 166/18-л, №№ 1 от 18.06.2020
4.2.11.	вид:	Аренда
	дата государственной регистрации:	14.11.2018
	номер государственной регистрации:	66:12:0000000:200-66/003/2018-3
	срок, на который установлено ограничение прав и обременение объекта недвижимости:	с 14.11.2018 продолжительность: на 49 лет
	лицо, в пользу которого установлено ограничение прав и обременение объекта недвижимости:	данные отсутствуют
	основание государственной регистрации:	Договор аренды лесного участка для строительства, реконструкции, эксплуатации линейных объектов, №№ 165/18-л от 23.10.2018

(должность уполномоченного лица регистратора)	(подпись)	(инициалы, фамилия)

М.П.

Продолжение приложения Д

Земельный участок			
Лист № ___ Раздела 2	Всего листов раздела 2: ___	Всего разделов: 8	Всего листов выписки: 219
12 апреля 2021 г. № КУВИ-002/2021-17025972			
Кадастровый номер:		**66:12:0000000:200**	

4.2.12.	вид:	Аренда
	дата государственной регистрации:	28.03.2016
	номер государственной регистрации:	66-66/003-66/003/206/2016-340/2
	срок, на который установлено ограничение прав и обременение объекта недвижимости:	с 24.12.2015 по 01.07.2024
	лицо, в пользу которого установлено ограничение прав и обременение объекта недвижимости:	данные отсутствуют
	основание государственной регистрации:	Договор аренды лесного участка, №№ 123/15-з от 24.12.2015; Дополнительное соглашение № 1 от 24.03.2017 года к Договору аренды лесного, №№ 123/15-з от 24.12.2015
4.2.13.	вид:	Аренда
	дата государственной регистрации:	09.10.2015
	номер государственной регистрации:	66-66/003-66-66-03/046/2009-018/1
	срок, на который установлено ограничение прав и обременение объекта недвижимости:	с 27.04.2009 продолжительность: на 49 лет
	лицо, в пользу которого установлено ограничение прав и обременение объекта недвижимости:	данные отсутствуют
	основание государственной регистрации:	Договор аренды лесного участка, №№ 480 от 27.04.2009; Дополнительное соглашение от 30.10.2009г. к договору аренды лесного участка №480, от 27.04.2009; Дополнительное соглашение от 05.08.2011 года к договору аренды лесного участка, №№ 480 от 27.04.2009; Дополнительное соглашение 26.09.2013 г. к договору аренды лесного участка, №№ 480 от 27.04.2009; Дополнительное соглашение от 15.12.2014 г. к договору аренды земельного участка, №№ 480 от 27.04.2009; Дополнительное соглашение от 20.02.2018г. к договору аренды лесного участка, №№ 480 от 27.04.2009; Дополнительное соглашение от 04.03.2019 г. к договору аренды лесного участка, №№ 480 от 27.04.2009
4.2.14.	вид:	Аренда
	дата государственной регистрации:	19.08.2015
	номер государственной регистрации:	66-66/003-66/003/662/2015-2391/2
	срок, на который установлено ограничение прав и обременение объекта недвижимости:	с 27.07.2015 продолжительность: на 49 лет
	лицо, в пользу которого установлено ограничение прав и обременение объекта недвижимости:	данные отсутствуют
	основание государственной регистрации:	Договор аренды лесного участка, №№ 55/15-з от 27.07.2015; Дополнительное соглашение № 1 от 26.05.2016 г. к Договору аренды лесного участка, №№ 55/15-з от 27.07.2015
5.	Сведения о наличии решения об изъятии объекта недвижимости для государственных и муниципальных нужд:	данные отсутствуют
6.	Сведения об осуществлении государственной регистрации прав без необходимого в силу закона согласия третьего лица, органа:	данные отсутствуют

[illegible]	[illegible]	[illegible]

М.П.

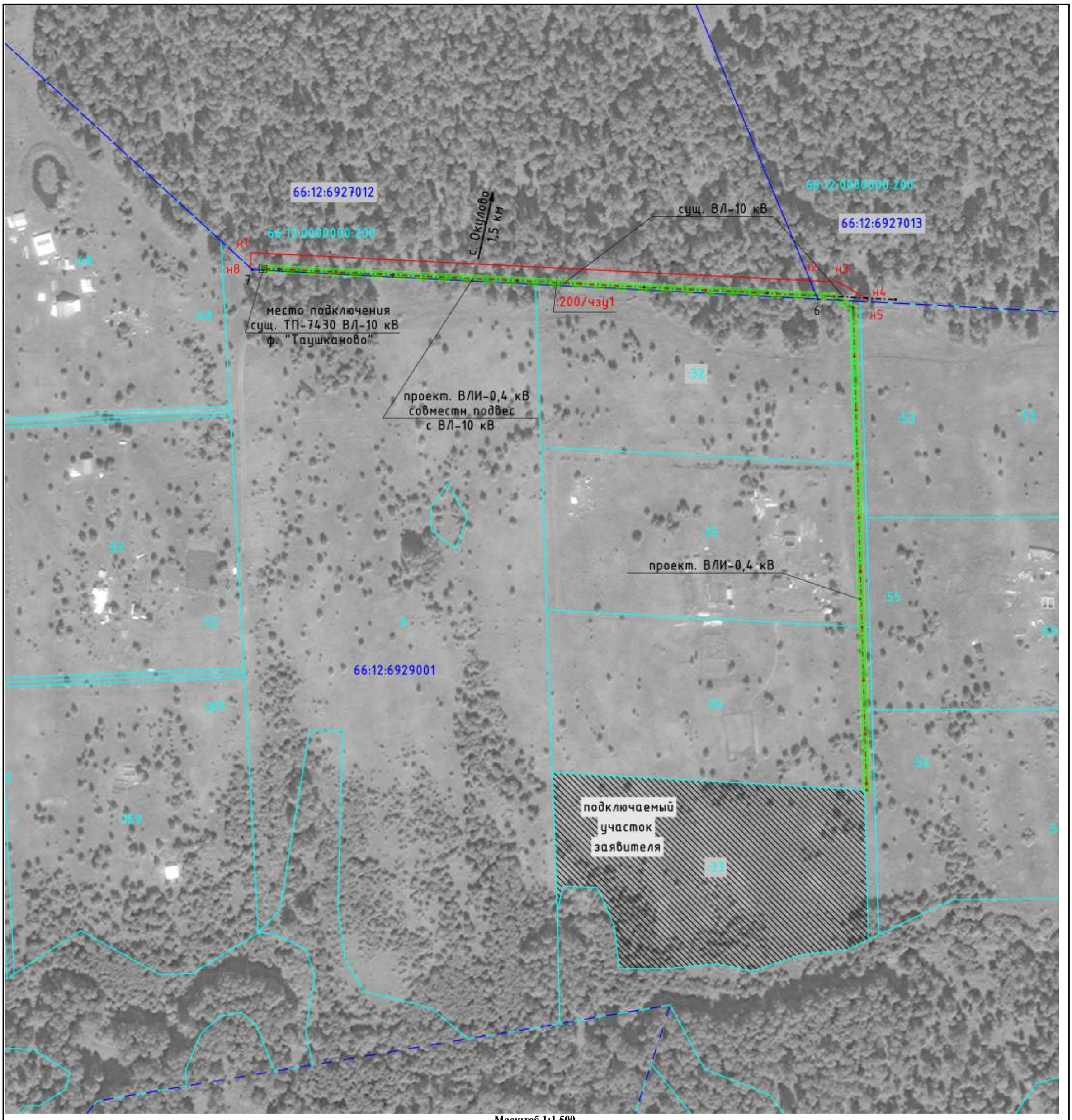

Масштаб 1:1 500

Условные обозначения:

- Существующая часть границы, имеющиеся в ЕГРН сведения о которой достаточны для определения ее местоположения
- Вновь образованная часть границы, сведения о которой достаточны для определения ее местоположения
- Существующая точка, имеющиеся в ЕГРН сведения о которой позволяют однозначно определить ее местоположение
- н1 - обозначение характерной точки образованной границы
- :200/чзу1 - обозначение образуемой части земельного участка с кадастровым номером 66:12:0000000:200
- проектируемая линия электропередач ВЛИ-0,4 кВ
- существующая линия электропередач ВЛ-10 кВ
- охранная зона ВЛИ-0,4 кВ шириной 2 м
- часть границы земельного участка согласно сведениям ЕГРН
- :221 - обозначение земельного участка согласно сведениям ЕГРН
- граница кадастрового квартала
- 66:49:0505001 - обозначение кадастрового квартала

						ПРОЕКТ МЕЖЕВАНИЯ ТЕРРИТОРИИ ЛИНЕЙНОГО ОБЪЕКТА		
Изм.	Кол.уч	Лист	№Док.	Подп.	Дата	Строительство ВЛИ-0,4 кВ от РУ-0,4 кВ ТП-7430, до границ земельного участка заявителя (электроснабжение хозяйственной постройки, находящейся по адресу: Свердловская область, Каменский р-н, вблизи с. Окуловка, кадастровый номер земельного участка: 66:12:6929001:33) (0,6 км, 1 шт)		
Директор		Власов А.В.			04.22	Чертеж межевания территории	Стадия	Лист: 1 / Листов: 1
Разработал		Русина И.А.			04.22	Масштаб 1:1500	ИП «Власов А.В.»	